

- Baustellenbeschilderung, farbig
- stationäre Beschilderung, grau
- Markierungen gelb, Folie Typ II
- TSE T3/W1 mit Reflektoren beidseitig ausgelegt auf V=100km/h
- TSE H1/W4 mit Reflektoren beidseitig
- mobile Stauwarnanlage LED Anzeigen
- AE / EE Anfangs-/Endelement
- AK / EE Anfangskonstruktion/ mobiler Anpralldämpfer Endelement
- ÜK Übergangskonstruktion

**AUSFÜHRUNGSPLANUNG**

Nr.	gem. Email, Änderung Markierungstyp	12.03.26	R.H.
1	gem. Email, Anhörung Verkehrsbehörde	24.11.25	R.H.
Nr.	Art der Änderung	Datum	Name

**Die Autobahn** Die Autobahn GmbH des Bundes  
Niederlassung Südwest  
Außenstelle Freiburg

**A 5 - FDE'26 Hartheim  
- Bauphase 5 -**

**Verkehrsführungsplan**

Bauphase: 5 Arbeiten im Mittelstreifen

Schließen der Mittelstreifenüberfahrten



Planungsbüro für Verkehrstechnik  
Hientzsch  
Am Birnbaum 5  
55767 Niederhambach  
Tel.: 06787 - 97 01 90  
Fax: 06787 - 97 01 91  
mobil: 01 60 - 658 08 91  
e-mail: rayko.hientzsch@t-online.de

Verkehrsführung:	Datum	Name
bearbeitet	30.08.25	Hientzsch
gezeichnet	30.08.25	Hientzsch
geprüft		
Maßstab 1:1000	Blatt 1(10)	

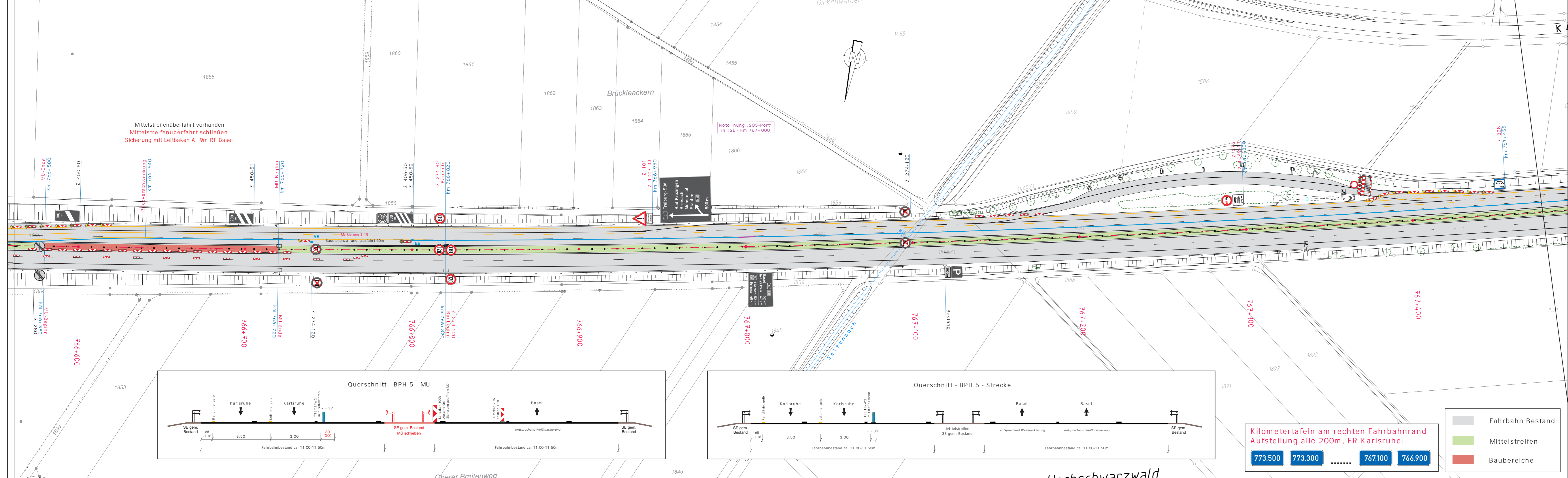

- Baustellenbeschilderung, farbig
- stationäre Beschilderung, grau
- Markierungen gelb, Folie Typ II
- TSE T3/W1 mit Reflektoren beidseitig ausgelegt auf V=100km/h
- TSE H1/W4 mit Reflektoren beidseitig
- mobile Stauwarnanlage LED Anzeigen
- AE / EE Anfangs-/Endelement
- AK / EE Anfangskonstruktion/ mobiler Anpralldämpfer Endelement
- ÜK Übergangskonstruktion

### AUSFÜHRUNGSPLANUNG

Nr.	gem. Email, Änderung Markierungstyp	12.03.26	R.H.
1	gem. Email, Anhörung Verkehrsbehörde	24.11.25	R.H.
	Art der Änderung	Datum	Name

**Die Autobahn** Die Autobahn GmbH des Bundes  
 Niederlassung Südwest  
 Außenstelle Freiburg

### A 5 - FDE'26 Hartheim - Bauphase 5 -

### Verkehrsführungsplan

Bauphase: 5      Arbeiten im Mittelstreifen

Schließen der Mittelstreifenüberfahrten



Planungsbüro für Verkehrstechnik  
 Hientzsch  
 Am Birnbaum 5  
 55767 Niederhambach  
 Tel.: 06787 - 97 01 90  
 Fax: 06787 - 97 01 91  
 mobil: 01 60 - 658 08 91  
 e-mail: rayko.hientzsch@t-online.de

Verkehrsführung:	Datum	Name
1/2 3s+1 VF nach Rpl. D II/2b mod. RF Karlsruhe Tagesbaustellen D III/2 & Nachtbaustelle D IV/11 RF Basel	bearbeitet	30.08.25 Hientzsch
	gezeichnet	30.08.25 Hientzsch
	geprüft	
Maßstab 1:1000	Blatt 2(10)	

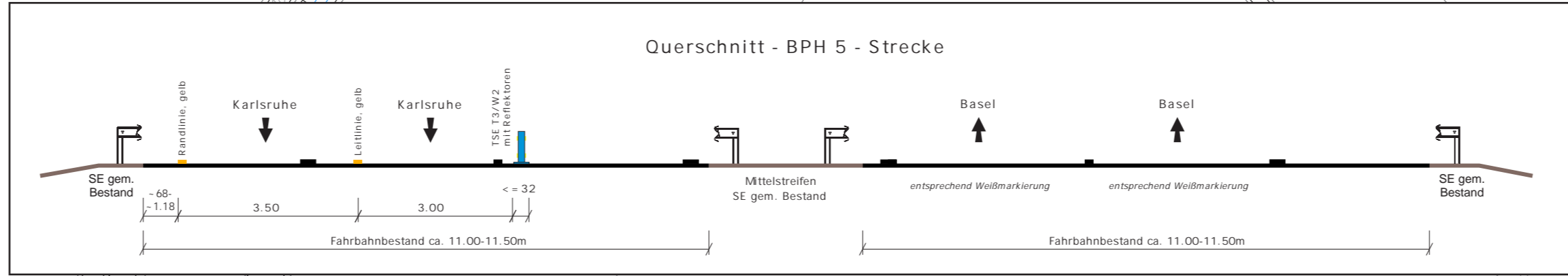
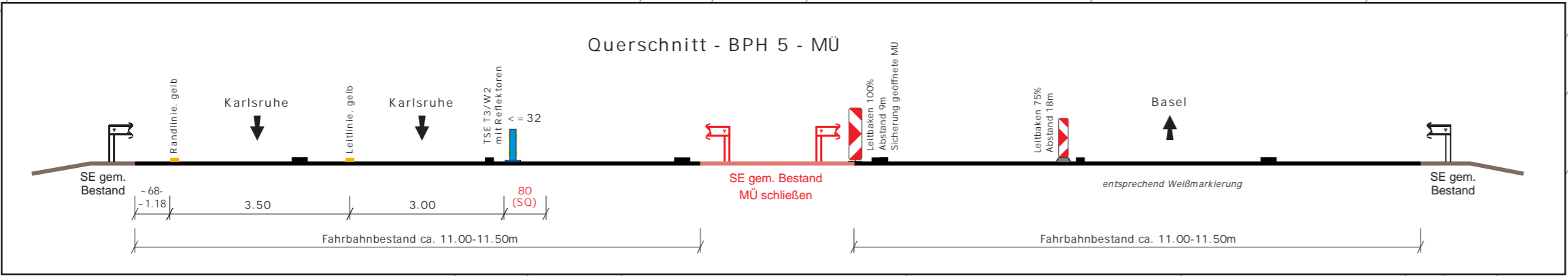

Kilometertafeln am rechten Fahrbandrand  
 Aufstellung alle 200m, FR Karlsruhe:



- Fahrbahn Bestand
- Mittelstreifen
- Baubereiche

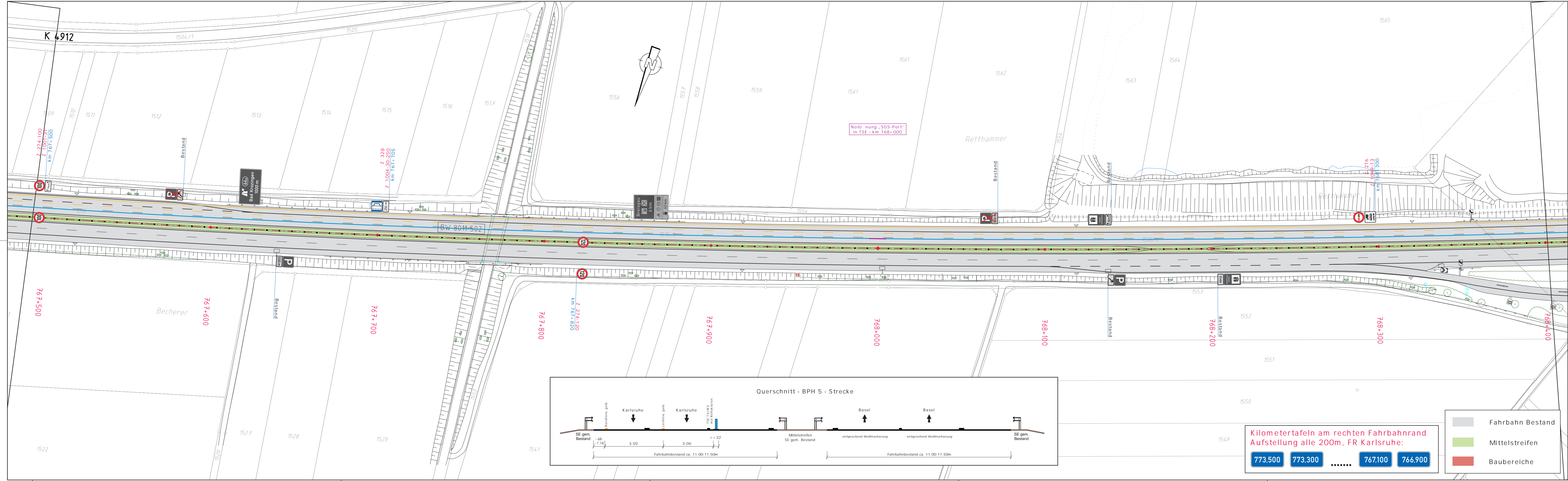

Notierung „SOS-Port“ in TSE - km 768+000

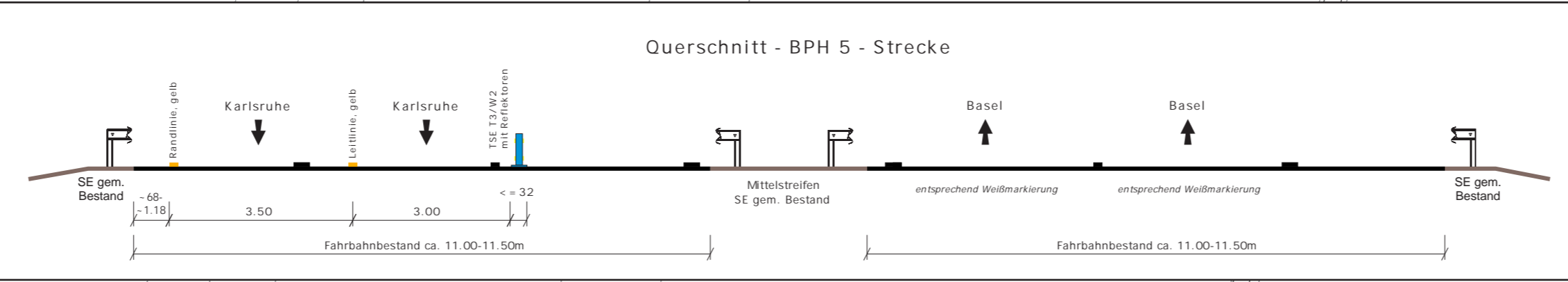

Kilometertafeln am rechten Fahrbahnrand  
Aufstellung alle 200m, FR Karlsruhe:



- Fahrbahn Bestand
- Mittelstreifen
- Baubereiche

- Baustellenbeschilderung, farbig
- stationäre Beschilderung, grau
- Markierungen gelb, Folie Typ II
- TSE T3/W1 mit Reflektoren beidseitig ausgelegt auf V=100km/h
- TSE H1/W4 mit Reflektoren beidseitig
- AE / EE Anfangs-/Endelement
- AK / EE Anfangskonstruktion/ mobiler Anpralldämpfer Endelement
- ÜK Übergangskonstruktion
- mobile Stauwarnanlage LED Anzeigen

### AUSFÜHRUNGSPLANUNG

2	gem. Email, Änderung Markierungstyp	12.03.26	R.H.
1	gem. Email, Anhörung Verkehrsbehörde	24.11.25	R.H.
Nr.	Art der Änderung	Datum	Name

Die Autobahn GmbH des Bundes  
Niederlassung Südwest  
Außenstelle Freiburg

A 5 - FDE'26 Harthelm  
- Bauphase 5 -

### Verkehrsführungsplan

Bauphase: 5      Arbeiten im Mittelstreifen

Schließen der Mittelstreifenüberfahrten



Planungsbüro für Verkehrstechnik  
Hientzsch  
Am Birnbaum 5  
55767 Niederhambach  
Tel.: 06787 - 97 01 90  
Fax: 06787 - 97 01 91  
mobil: 01 60 - 658 08 91  
e-mail: rayko.hientzsch@t-online.de

Verkehrsführung:	Datum	Name
1/2 3s+1 VF nach Rpl. D II/2b mod. RF Karlsruhe Tagesbaustellen D III/2 & Nachtbaustelle D IV/11 RF Basel	bearbeitet	30.08.25 Hientzsch
	gezeichnet	30.08.25 Hientzsch
	geprüft	
Maßstab 1:1000		Blatt 3(10)

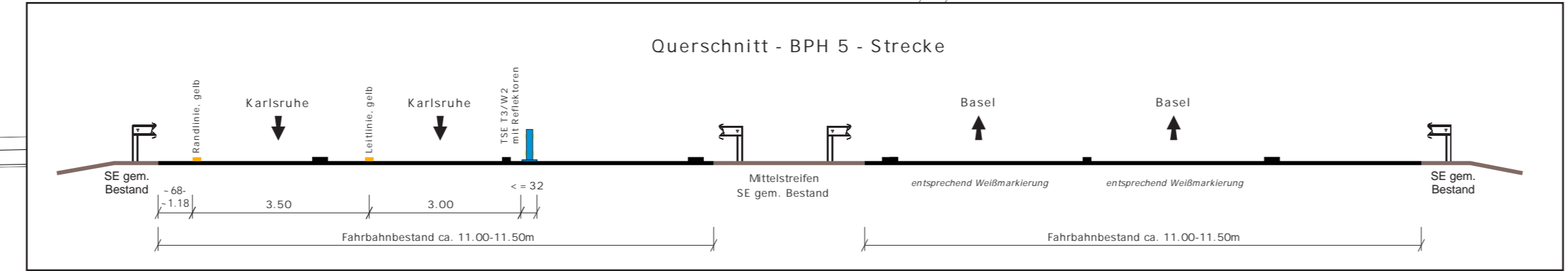
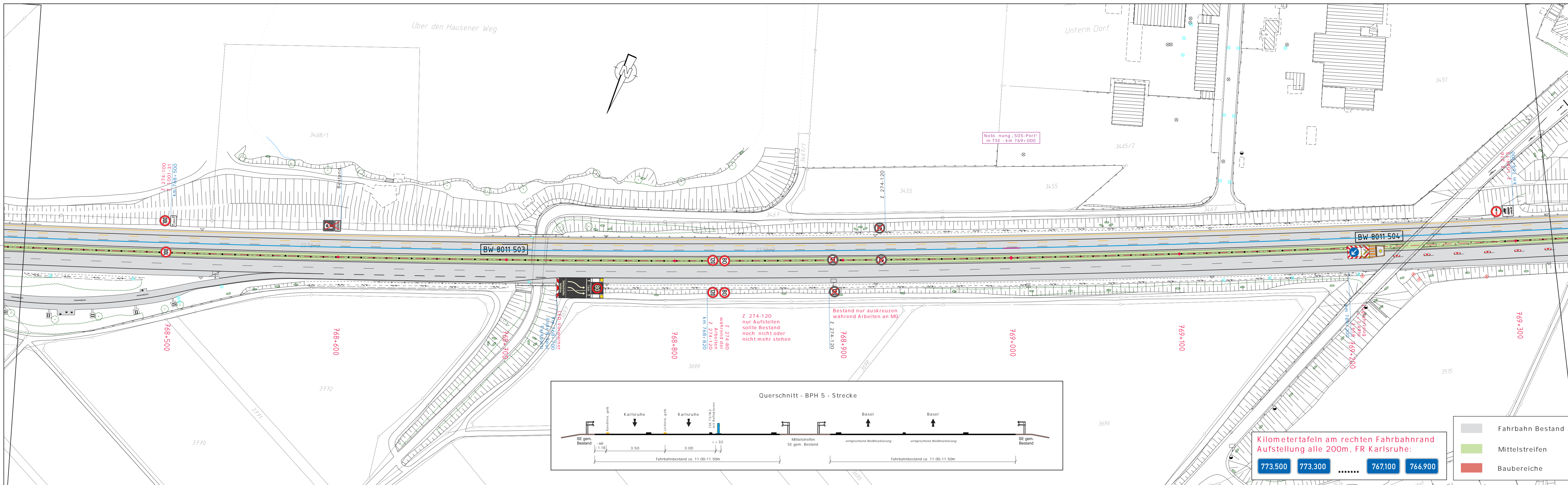

Kilometertafeln am rechten Fahrbahnrand  
Aufstellung alle 200m, FR Karlsruhe:

773.500 773.300 ..... 767.100 766.900

Fahrbahn Bestand  
Mittelstreifen  
Baubereiche

	Baustellenbeschilderung, farbig		mobile Stauwarnanlage LED Anzeigen
	stationäre Beschilderung, grau		Markierungen gelb, Folie Typ II
	TSE T3/W1 mit Reflektoren beidseitig ausgelegt auf V=100km/h		AE / EE Anfangs-/Endelement
	TSE H1/W4 mit Reflektoren beidseitig		AK / EE Anfangskonstruktion/ mobiler Anpralldämpfer Endelement
			ÜK Übergangskonstruktion

### AUSFÜHRUNGSPLANUNG

Nr.	gem. Email, Änderung Markierungstyp	12.03.26	R.H.
1	gem. Email, Anhörung Verkehrsbehörde	24.11.25	R.H.
	Art der Änderung	Datum	Name

**Die Autobahn** Die Autobahn GmbH des Bundes  
Niederlassung Südwest  
Außenstelle Freiburg

## A 5 - FDE'26 Harthelm

### - Bauphase 5 -

# Verkehrsführungsplan

Bauphase: 5      Arbeiten im Mittelstreifen

Schließen der Mittelstreifenüberfahrten

 Planungsbüro für Verkehrstechnik Hientzsch Am Birnbaum 5 55767 Niederhambach Tel.: 06787 - 97 01 90 Fax: 06787 - 97 01 91 mobil: 01 60 - 658 08 91 e-mail: rayko.hientzsch@t-online.de	<b>Verkehrsführung:</b>	Datum	Name	
	1/2 3s+1 VF nach Rpl. D II/2b mod. RF Karlsruhe Tagesbaustellen D III/2 & Nachtbaustelle D IV/11 RF Basel	bearbeitet	30.08.25	Hientzsch
		gezeichnet	30.08.25	Hientzsch
		geprüft		
	Maßstab 1:1000	Blatt 4(10)		

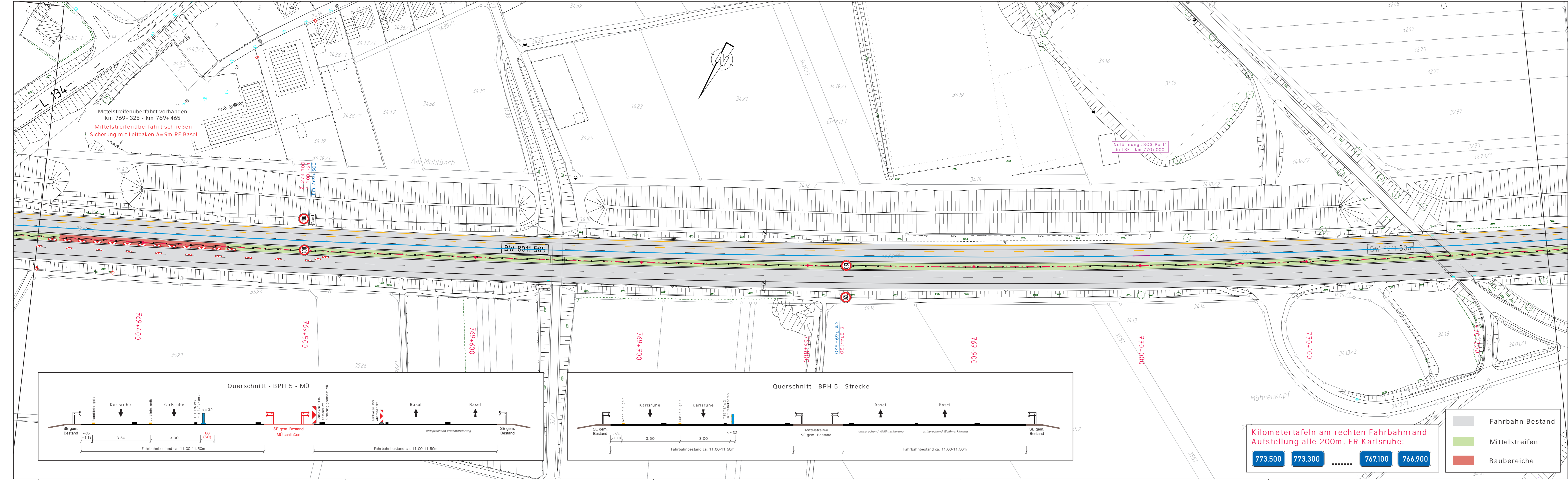

Mittelstreifenüberfahrt vorhanden  
km 769+325 - km 769+465  
Mittelstreifenüberfahrt schließen  
Sicherung mit Leitbaken A=9m RF Basel

Note nung „SOS-Port“  
in TSE - km 770+000

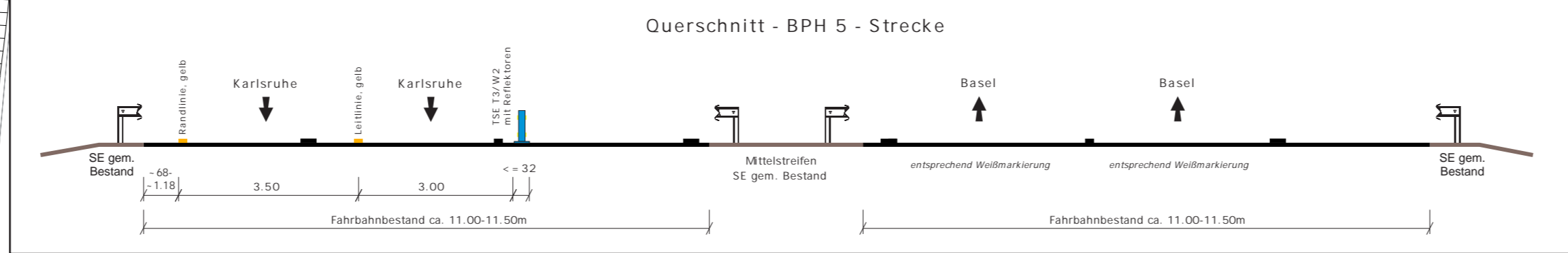
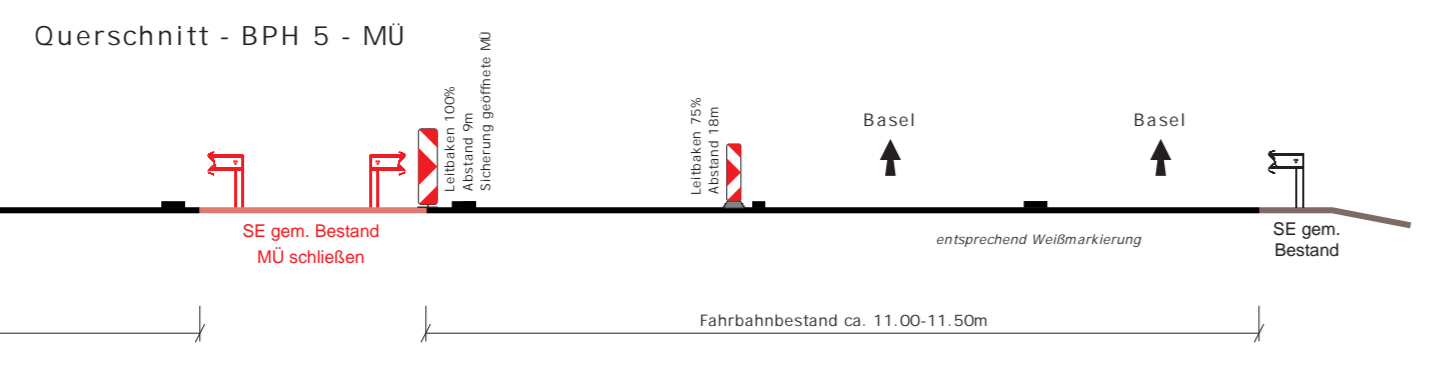

Kilometertafeln am rechten Fahrbahnrand  
Aufstellung alle 200m, FR Karlsruhe:



- Fahrbahn Bestand
- Mittelstreifen
- Baubereiche

- Baustellenbeschilderung, farbig
- stationäre Beschilderung, grau
- Markierungen gelb, Folie Typ II
- TSE T3/W1 mit Reflektoren beidseitig ausgelegt auf V=100km/h
- TSE H1/W4 mit Reflektoren beidseitig
- mobile Stauwarnanlage LED Anzeigen
- AE / EE Anfangs-/Endelement
- AK / EE Anfangskonstruktion/ mobiler Anpralldämpfer Endelement
- ÜK Übergangskonstruktion

### AUSFÜHRUNGSPLANUNG

2	gem. Email, Änderung Markierungstyp	12.03.26	R.H.
1	gem. Email, Anhörung Verkehrsbehörde	24.11.25	R.H.
Nr.	Art der Änderung	Datum	Name

**Die Autobahn** Die Autobahn GmbH des Bundes  
Niederlassung Südwest  
Außenstelle Freiburg

### A 5 - FDE'26 Harthelm - Bauphase 5 -

### Verkehrsführungsplan

Bauphase: 5 Arbeiten im Mittelstreifen

Schließen der Mittelstreifenüberfahrten



Planungsbüro für Verkehrstechnik  
Hientzsch  
Am Birnbaum 5  
55767 Niederhambach  
Tel.: 06787 - 97 01 90  
Fax: 06787 - 97 01 91  
mobil: 01 60 - 658 08 91  
e-mail: rayko.hientzsch@t-online.de

Verkehrsführung:	Datum	Name
1/2 3s+1 VF nach Rpl. D II/2b mod. RF Karlsruhe Tagesbaustellen D III/2 & Nachtbaustelle D IV/11 RF Basel	bearbeitet	30.08.25 Hientzsch
	gezeichnet	30.08.25 Hientzsch
	geprüft	
Maßstab 1:1000		Blatt 5(10)

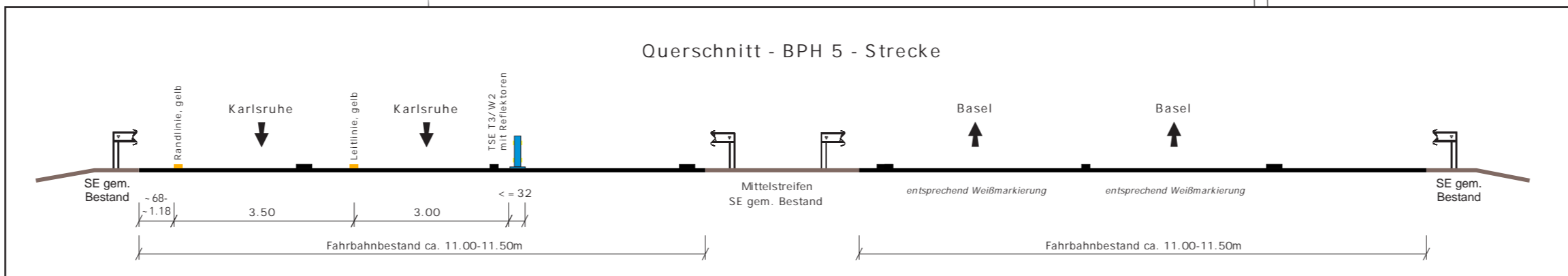
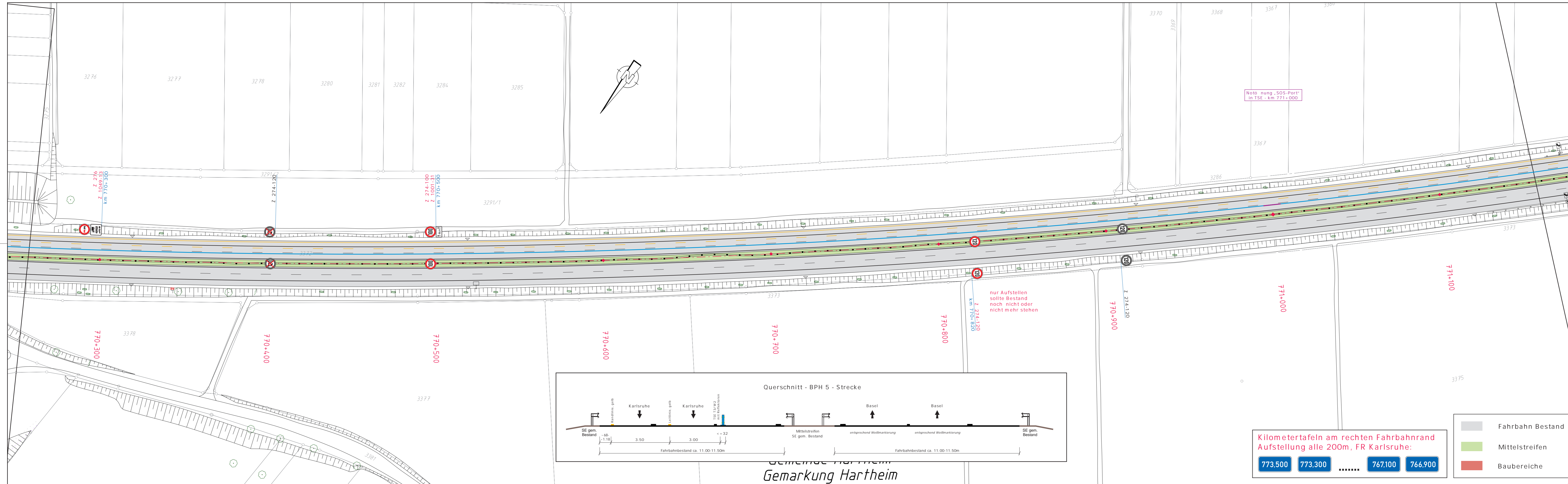

Kilometertafeln am rechten Fahrbahnrand  
Aufstellung alle 200m, FR Karlsruhe:

773.500 773.300 ..... 767.100 766.900

- Baustellenbeschilderung, farbig
- stationäre Beschilderung, grau
- Markierungen gelb, Folie Typ II
- TSE T3/W1 mit Reflektoren beidseitig ausgelegt auf V=100km/h
- TSE H1/W4 mit Reflektoren beidseitig
- mobile Stauwarnanlage LED Anzeigen
- AE / EE Anfangs-/Endelement
- AK / EE Anfangskonstruktion/ mobiler Anpralldämpfer Endelement
- ÜK Übergangskonstruktion

### AUSFÜHRUNGSPLANUNG

2	gem. Email, Änderung Markierungstyp	12.03.26	R.H.
1	gem. Email, Anhörung Verkehrsbehörde	24.11.25	R.H.
Nr.	Art der Änderung	Datum	Name

**Die Autobahn** Die Autobahn GmbH des Bundes  
Niederlassung Südwest  
Außenstelle Freiburg

A 5 - FDE'26 Hartheim  
- Bauphase 5 -

### Verkehrsführungsplan

Bauphase: 5 Arbeiten im Mittelstreifen

Schließen der Mittelstreifenüberfahrten



Planungsbüro für Verkehrstechnik  
Hientzsch  
Am Birnbaum 5  
55767 Niederhambach  
Tel.: 06787 - 97 01 90  
Fax: 06787 - 97 01 91  
mobil: 01 60 - 658 08 91  
e-mail: rayko.hientzsch@t-online.de

Verkehrsführung:	Datum	Name
1/2 3s+1 VF nach Rpl. D II/2b mod. RF Karlsruhe Tagesbaustellen D III/2 & Nachtbaustelle D IV/11 RF Basel	bearbeitet	30.08.25 Hientzsch
	gezeichnet	30.08.25 Hientzsch
	geprüft	
Maßstab 1:1000		Blatt 6(10)

Gemarkung Hartheim

Landkreis Breisgau-Hochschwarzwald

Gemeinde Hartheim  
Gemarkung Bremgarten

Notierung „SOS-Port“  
in TSE - km 772+000

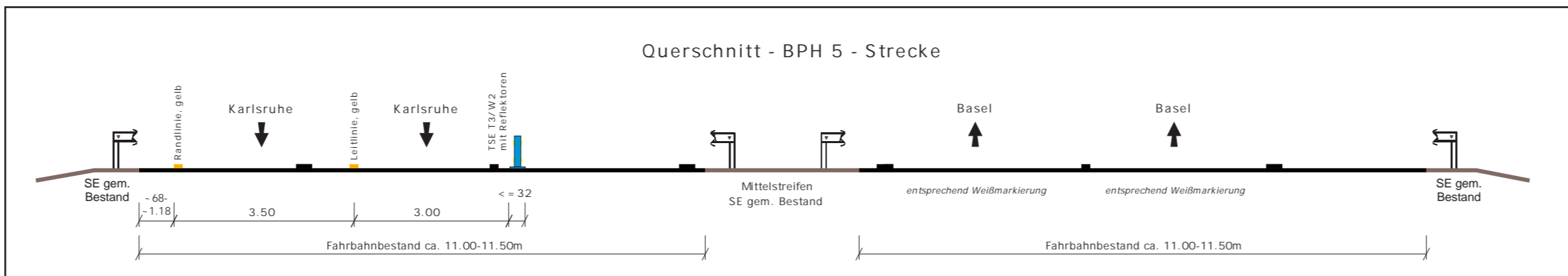
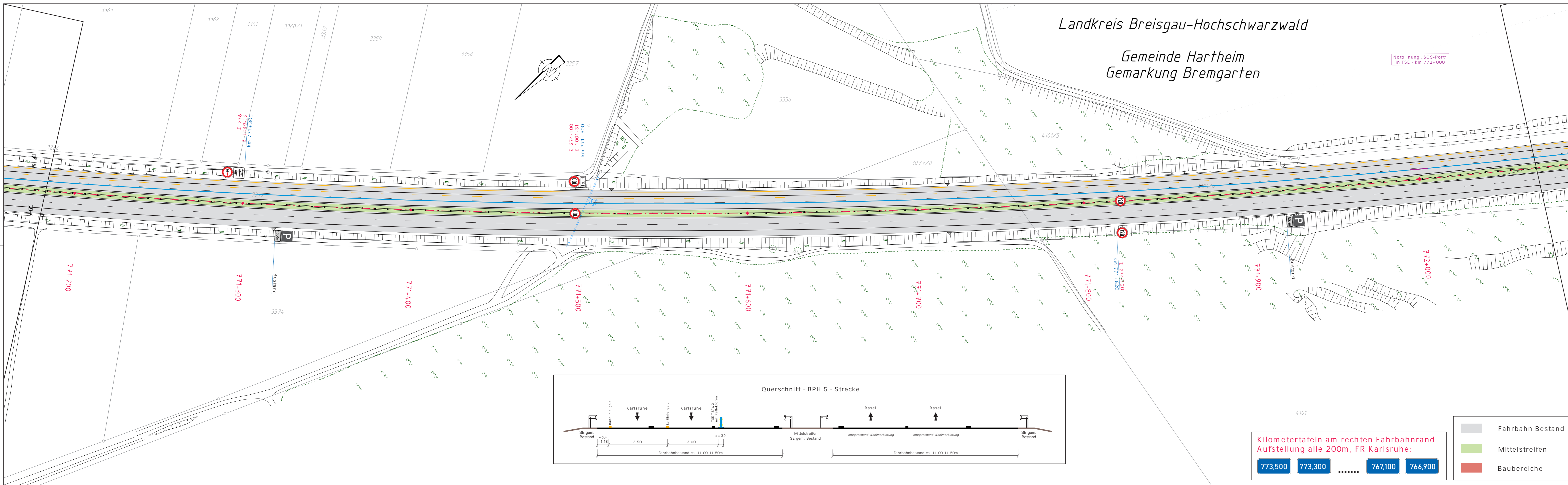

Kilometertafeln am rechten Fahrbahnrand  
Aufstellung alle 200m, FR Karlsruhe:

773.500 773.300 ..... 767.100 766.900

Fahrbahn Bestand  
Mittelstreifen  
Baubereiche

- Baustellenbeschilderung, farbig
- stationäre Beschilderung, grau
- Markierungen gelb, Folie Typ II
- TSE T3/W1 mit Reflektoren beidseitig ausgelegt auf V=100km/h
- TSE H1/W4 mit Reflektoren beidseitig
- mobile Stauwarnanlage LED Anzeigen
- AE / EE Anfangs-/Endelement
- AK / EE Anfangskonstruktion/ mobiler Anpralldämpfer Endelement
- ÜK Übergangskonstruktion

AUSFÜHRUNGSPLANUNG

2	gem. Email, Änderung Markierungstyp	12.03.26	R.H.
1	gem. Email, Anhörung Verkehrsbehörde	24.11.25	R.H.
Nr.	Art der Änderung	Datum	Name

**Die Autobahn**  
Die Autobahn GmbH des Bundes  
Niederlassung Südwest  
Außenstelle Freiburg

A 5 - FDE'26 Hartheim  
- Bauphase 5 -

Verkehrsführungsplan

Bauphase: 5      Arbeiten im Mittelstreifen

Schließen der Mittelstreifenüberfahrten



Planungsbüro für Verkehrstechnik  
Hientzsch  
Am Birnbaum 5  
55767 Niederhambach  
Tel.: 06787 - 97 01 90  
Fax: 06787 - 97 01 91  
mobil: 01 60 - 658 08 91  
e-mail: rayko.hientzsch@t-online.de

Verkehrsführung:	Datum	Name
1/2 3s+1 VF nach Rpl. D II/2b mod. RF Karlsruhe Tagesbaustellen D III/2 & Nachtbaustelle D IV/11 RF Basel	bearbeitet	30.08.25 Hientzsch
	gezeichnet	30.08.25 Hientzsch
	geprüft	
Maßstab 1:1000		Blatt 7(10)

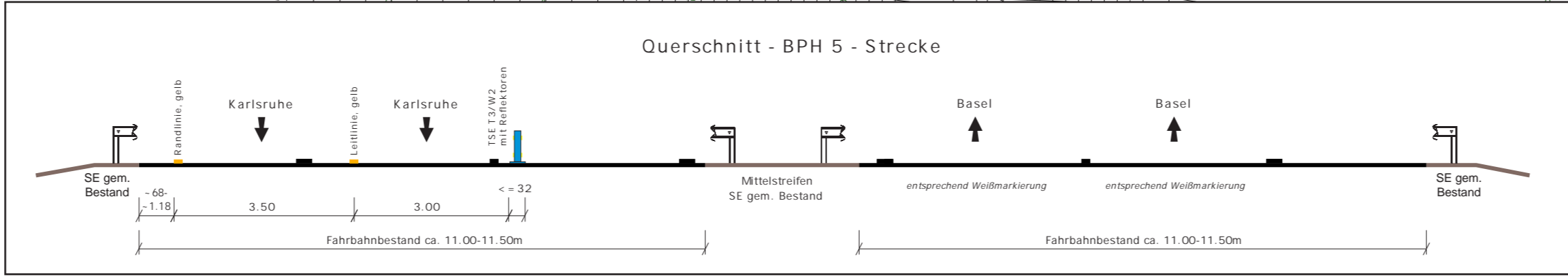
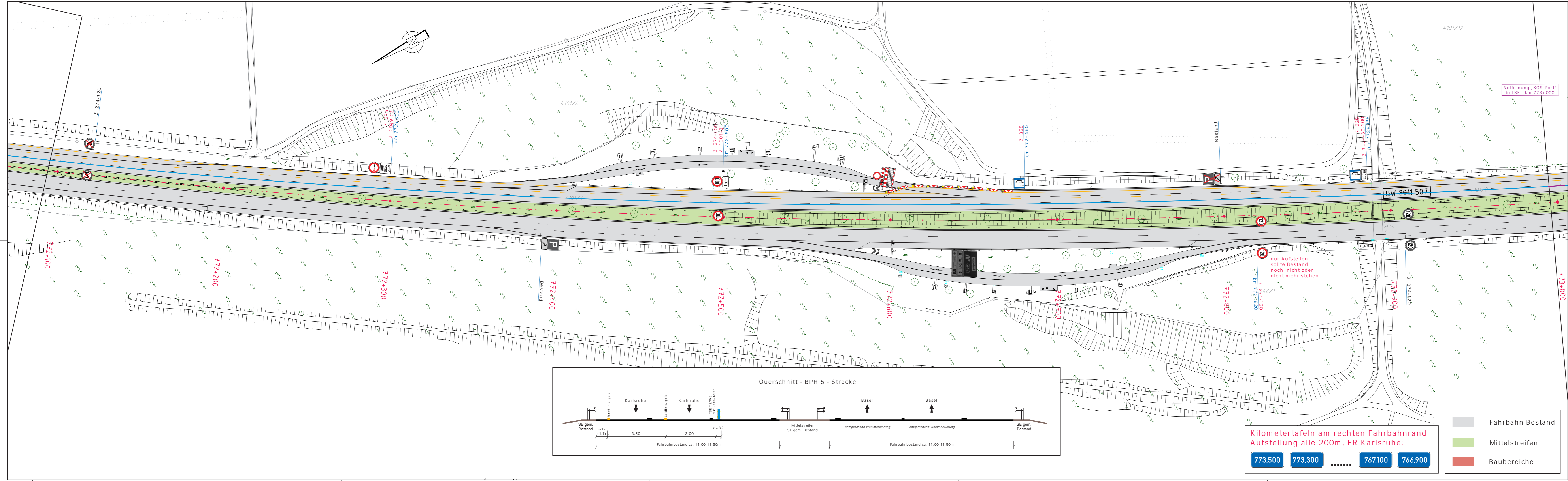

Kilometertafeln am rechten Fahrbahnrand  
Aufstellung alle 200m, FR Karlsruhe:

773.500 773.300 ..... 767.100 766.900

- Fahrbahn Bestand
- Mittelstreifen
- Baubereiche

- Baustellenbeschilderung, farbig
- stationäre Beschilderung, grau
- Markierungen gelb, Folie Typ II
- TSE T3/W1 mit Reflektoren beidseitig ausgelegt auf V=100km/h
- TSE H1/W4 mit Reflektoren beidseitig
- mobile Stauwarnanlage LED Anzeigen
- Anfangs-/Endelement
- Anfangskonstruktion/ mobiler Anpralldämpfer Endelement
- Übergangskonstruktion

### AUSFÜHRUNGSPLANUNG

2	gem. Email, Änderung Markierungstyp	12.03.26	R.H.
1	gem. Email, Anhörung Verkehrsbehörde	24.11.25	R.H.
Nr.	Art der Änderung	Datum	Name

**Die Autobahn** Die Autobahn GmbH des Bundes  
Niederlassung Südwest  
Außenstelle Freiburg

A 5 - FDE'26 Hartheim  
- Bauphase 5 -

## Verkehrsführungsplan

Bauphase: 5 Arbeiten im Mittelstreifen

Schließen der Mittelstreifenüberfahrten



Planungsbüro für Verkehrstechnik  
Hientzsch  
Am Birnbaum 5  
55767 Niederhambach  
Tel.: 06787 - 97 01 90  
Fax: 06787 - 97 01 91  
mobil: 01 60 - 658 08 91  
e-mail: rayko.hientzsch@t-online.de

Verkehrsführung:	Datum	Name
1/2 3s+1 VF nach Rpl. D II/2b mod. RF Karlsruhe Tagesbaustellen D III/2 & Nachtbaustelle D IV/11 RF Basel	bearbeitet	30.08.25 Hientzsch
	gezeichnet	30.08.25 Hientzsch
	geprüft	
Maßstab 1:1000		Blatt 8(10)

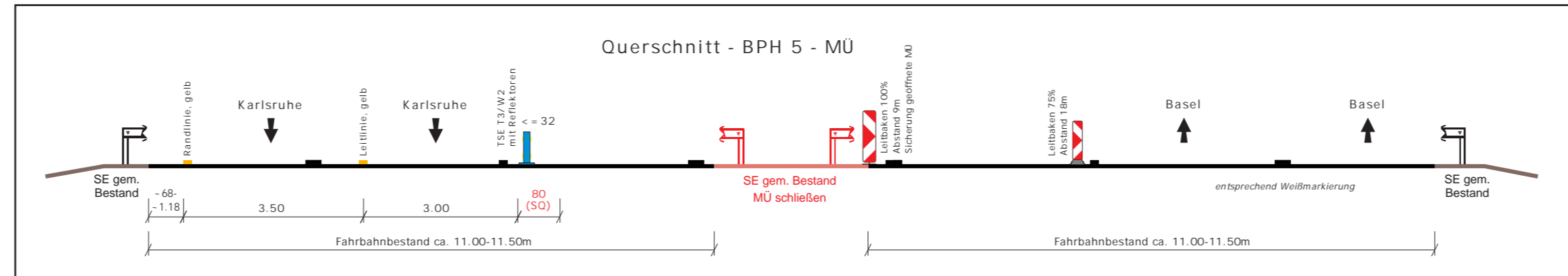
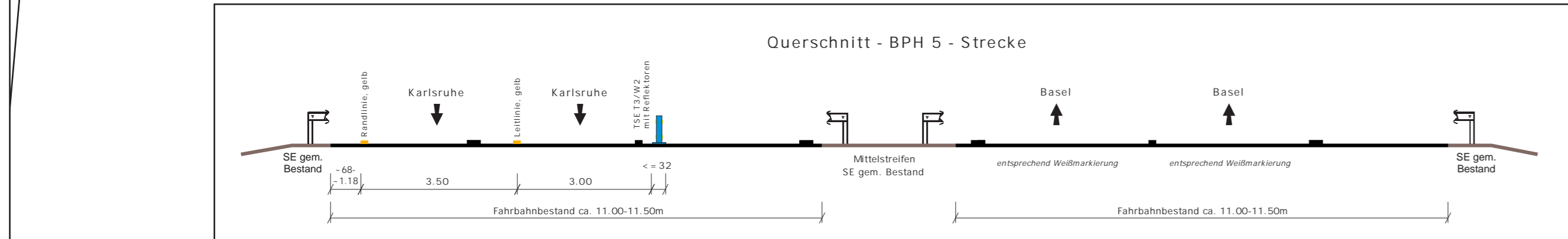
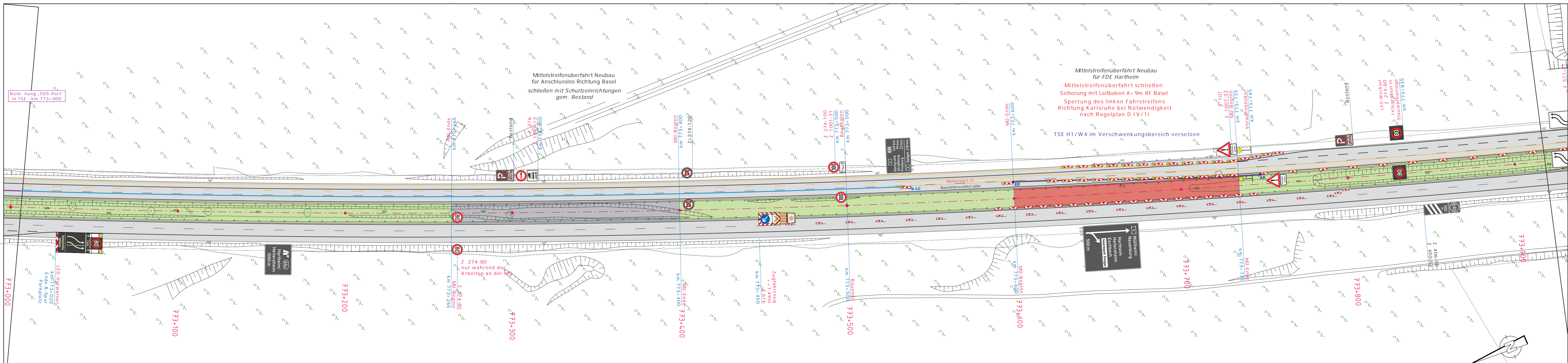

Kilometertafeln am rechten Fahrbahnrand  
Aufstellung alle 200m, FR Karlsruhe:

773.500 773.300 ..... 767.100 766.900

Fahrbahn Bestand  
Mittelstreifen  
Baubereiche

- Baustellenbeschilderung, farbig
- stationäre Beschilderung, grau
- Markierungen gelb, Folie Typ II
- TSE T3/W1 mit Reflektoren beidseitig ausgelegt auf V=100km/h
- TSE H1/W4 mit Reflektoren beidseitig
- mobile Stauwarnanlage LED Anzeigen
- AE / EE Anfangs-/Endelement
- AK / EE Anfangskonstruktion/ mobiler Anpralldämpfer Endelement
- ÜK Übergangskonstruktion

### AUSFÜHRUNGSPLANUNG

2	gem. Email, Änderung Markierungstyp	12.03.26	R.H.
1	gem. Email, Anhörung Verkehrsbehörde	24.11.25	R.H.
Nr.	Art der Änderung	Datum	Name

**Die Autobahn** Die Autobahn GmbH des Bundes  
Niederlassung Südwest  
Außenstelle Freiburg

## A 5 - FDE'26 Hartheim - Bauphase 5 -

### Verkehrsführungsplan

Bauphase: 5 Arbeiten im Mittelstreifen

Schließen der Mittelstreifenüberfahrten

**PVH** Planungsbüro für Verkehrstechnik Hientzsch

Planungsbüro für Verkehrstechnik  
Hientzsch  
Am Birnbaum 5  
55767 Niederhambach

Tel.: 06787 - 97 01 90  
Fax: 06787 - 97 01 91  
mobil: 01 60 - 658 08 91  
e-mail: rayko.hientzsch@t-online.de

Verkehrsführung:	Datum	Name
1/2 3s+1 VF nach Rpl. D II/2b mod. RF Karlsruhe Tagesbaustellen D III/2 & Nachtbaustelle D IV/11 RF Basel	bearbeitet	30.08.25 Hientzsch
	gezeichnet	30.08.25 Hientzsch
	geprüft	
Maßstab 1:1000	Blatt 9(10)	

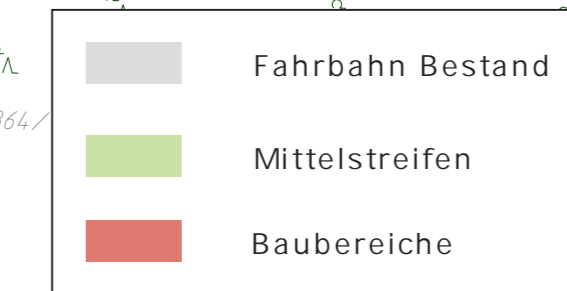
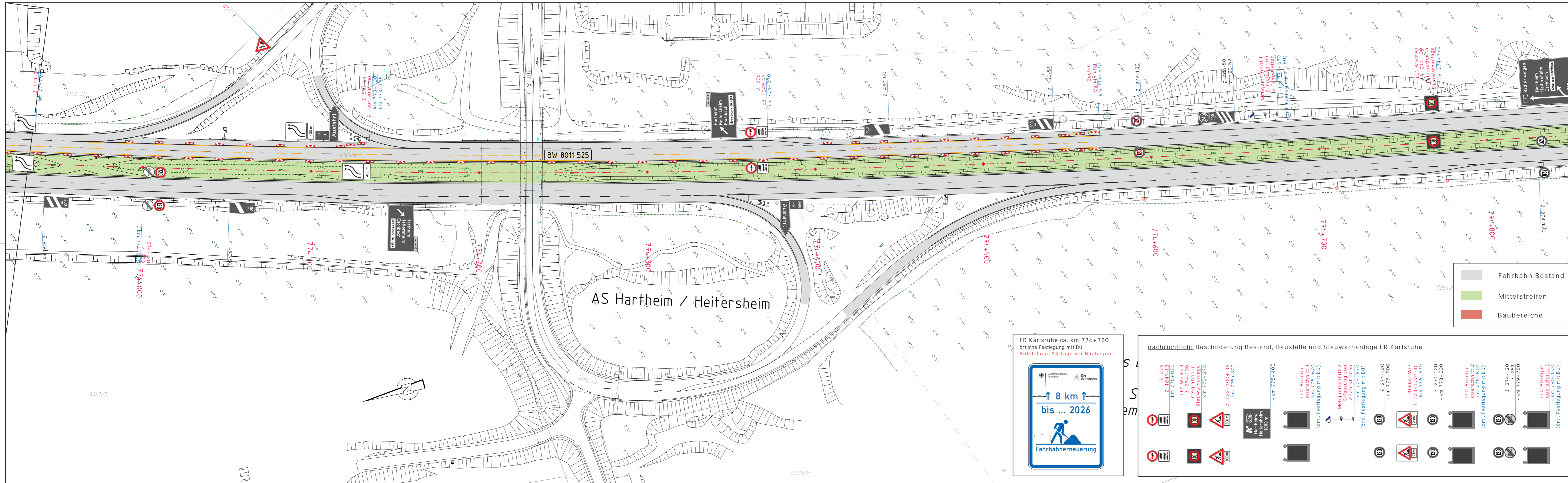

FR Karlsruhe ca. km 776+750  
örtliche Festlegung mit BU  
Aufstellung 14 Tage vor Baubeginn

nachrichtlich: Beschilderung Bestand, Baustelle und Stauwarnanlage FR Karlsruhe

- Baustellenbeschilderung, farbig
- mobile Stauwarnanlage LED Anzeigen
- stationäre Beschilderung, grau
- Markierungen gelb, Folie Typ II
- TSE T3/W1 mit Reflektoren beidseitig ausgelegt auf V=100km/h
- TSE H1/W4 mit Reflektoren beidseitig
- AE / EE Anfangs-/Endelement
- AK / EE Anfangskonstruktion/ mobiler Anpralldämpfer Endelement
- ÜK Übergangskonstruktion

### AUSFÜHRUNGSPLANUNG

Nr.	gem. Email, Änderung Markierungstyp	12.03.26	R.H.
1	gem. Email, Anhörung Verkehrsbehörde	24.11.25	R.H.
	Art der Änderung	Datum	Name

Die Autobahn GmbH des Bundes  
Niederlassung Südwest  
Außenstelle Freiburg

## A 5 - FDE'26 Hartheim - Bauphase 5 -

### Verkehrsführungsplan

Bauphase: 5      Arbeiten im Mittelstreifen

Schließen der Mittelstreifenüberfahrten

Planungsbüro für Verkehrstechnik Hientzsch  
Am Birnbaum 5  
55767 Niederhambach  
Tel.: 06787 - 97 01 90  
Fax: 06787 - 97 01 91  
mobil: 01 60 - 658 08 91  
e-mail: rayko.hientzsch@t-online.de

Verkehrsführung:	Datum	Name
1/2 3s+1 VF nach Rpl. D II/2b mod. RF Karlsruhe Tagesbaustellen D III/2 & Nachtbaustelle D IV/11 RF Basel	bearbeitet	30.08.25 Hientzsch
	gezeichnet	30.08.25 Hientzsch
	geprüft	
Maßstab 1:1000		Blatt 10(10)